

ReNAF

## Registro Nacional de la Agricultura familiar

Caracterización estadística de los registros  
de la provincia de Misiones

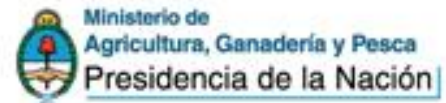

## CONTENIDOS

En este informe se presentan los datos agregados de 8372 Núcleos de Agricultores Familiares (NAF) informados por los Nodos hasta noviembre de 2011.

La información tiene un carácter preliminar, en tanto no se han completado controles de consistencia y verificación de toda la información.

Los contenidos fueron agrupados en los siguientes capítulos:

- Perfil socio demográfico
- Recursos de los NAFs
- Perfil productivo
- Ingresos

## Unidades de análisis empleadas

-La unidad de registro del ReNAF es el denominado *Núcleo Agricultor Familiar (NAF)*, el cual fue definido como: *“la persona o grupo de personas, parientes o no, que habitan bajo un mismo techo en un régimen de tipo familiar ; es decir, comparten sus gastos en alimentación u otros esenciales para vivir y que aportan o no fuerza de trabajo para el desarrollo de alguna actividad del ámbito rural. Para el caso de poblaciones indígenas el concepto equivale al de comunidad”.* (Res.255/07)

-*Productores/as: miembros del NAF mayores de edad que trabajan en el mismo, incluyendo a los titulares*

-*Miembros de los NAF: todas las personas declaradas como integrantes del NAF, incluyendo a los titulares*

	MISIONES
Titular hombre	7190
Titular mujer	7127
Total titulares	14317
Otros miembros del NAF	17514
Total Miembros	31831
Total Productores	16423
NAFs	8372

## PERFIL SOCIO DEMOGRAFICO

## Distribución de NAFs por departamento

APOSTOLES	113
CAINGUAS	844
CANDELARIA	249
CAPITAL	53
CONCEPCION	5
ELDORADO	445
GRAL MANUEL BELGRANO	1209
GUARANI	1253
IGUAZU	389
LEANDRO N ALEM	522
LIBERTADOR GRAL SAN MARTIN	441
MONTECARLO	159
OBERA	463
SAN IGNACIO	296
SAN JAVIER	115
SAN PEDRO	1575
25 DE MAYO	234

## Concentración geográfica de los NAF

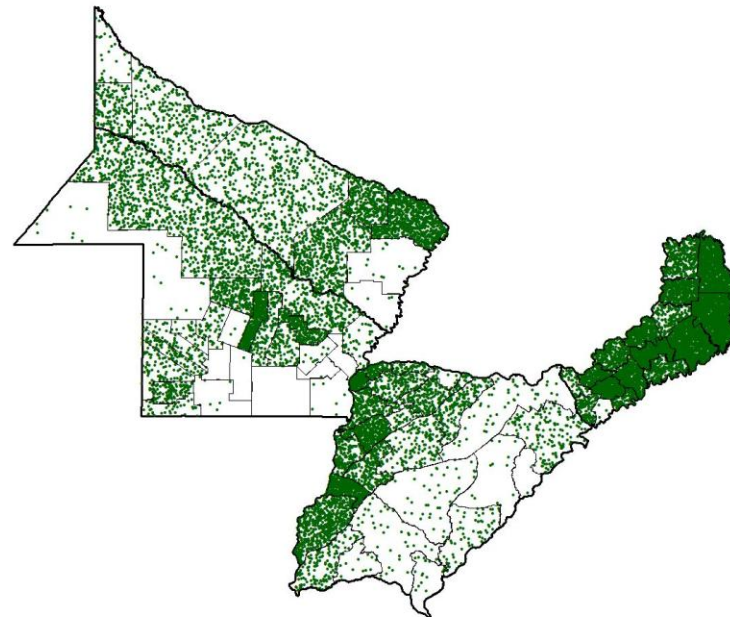

## Distribución de los miembros del NAFs por edad

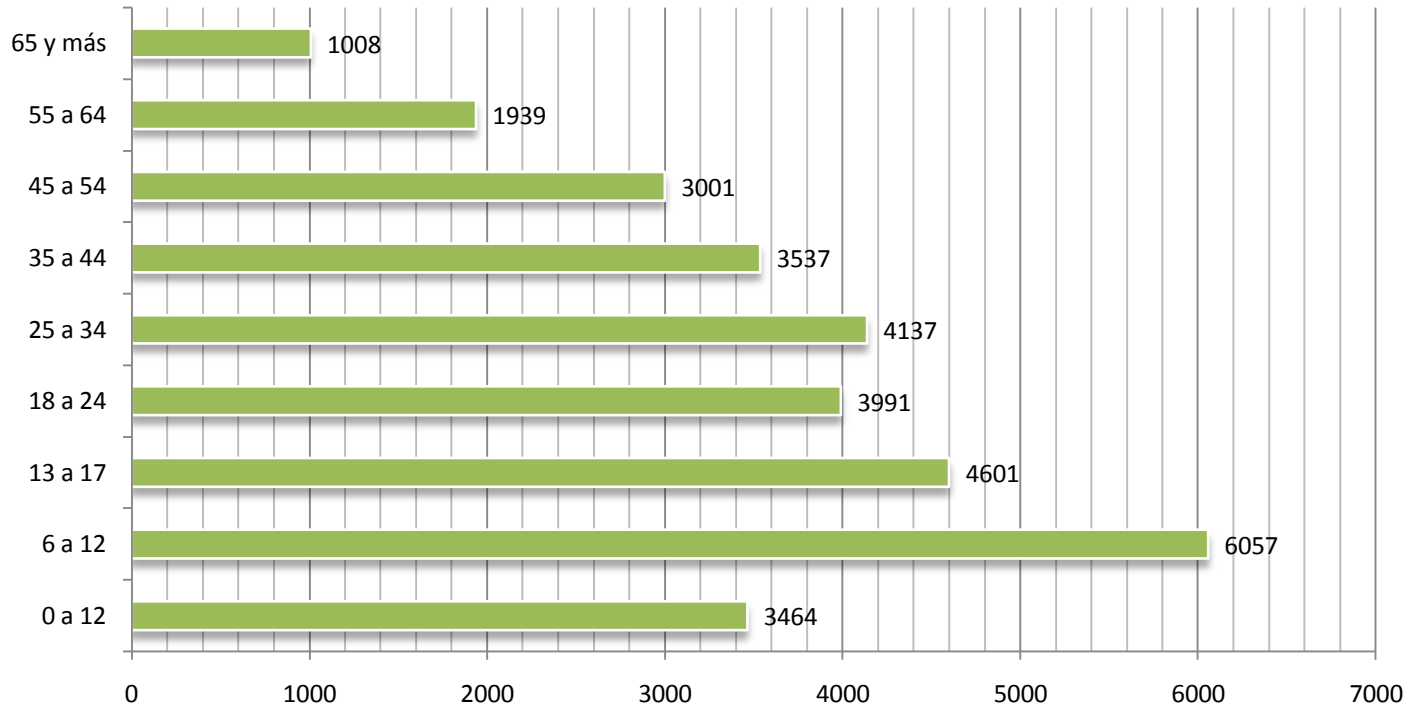

Base: miembros de los NAF

## Agricultoras a cargo del NAF con y sin conyuge

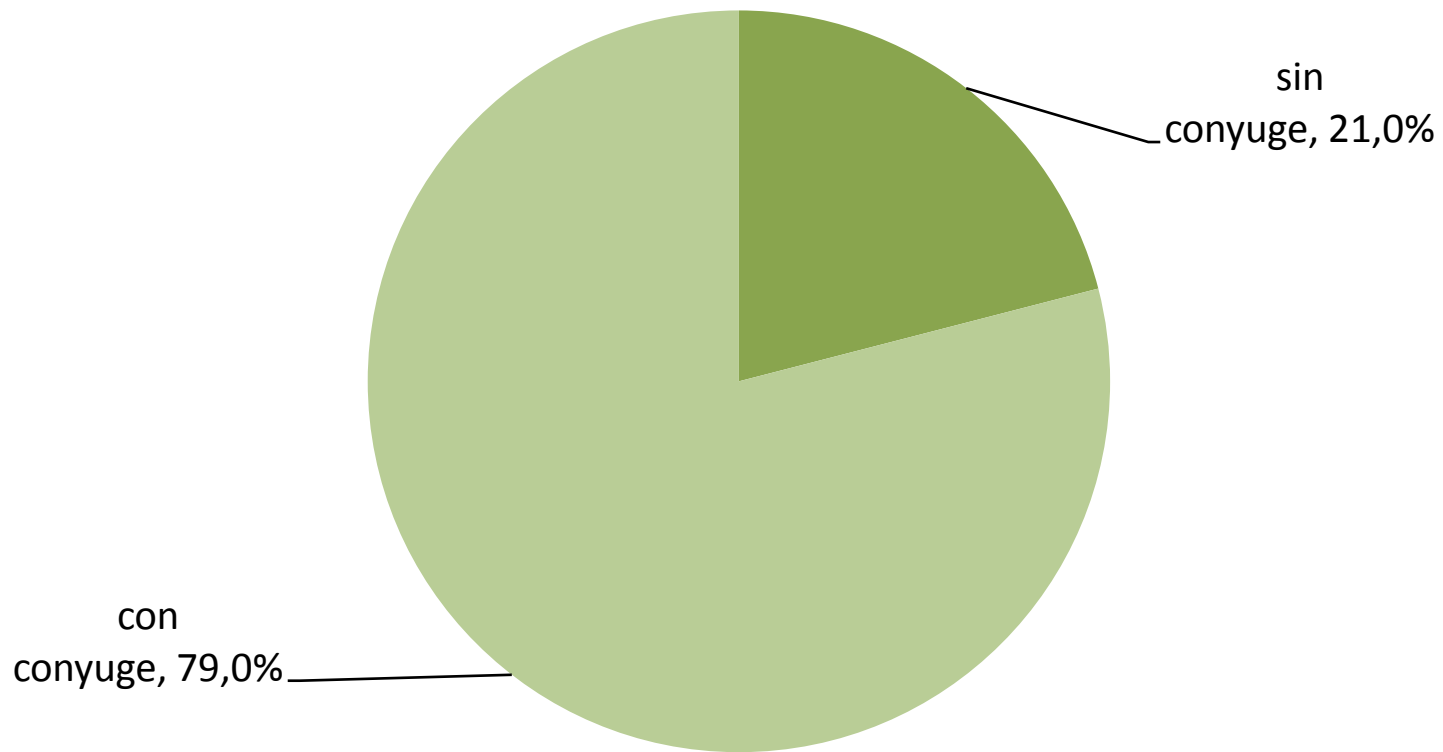

Base: mujeres titulares

## Nivel educativo de los titulares

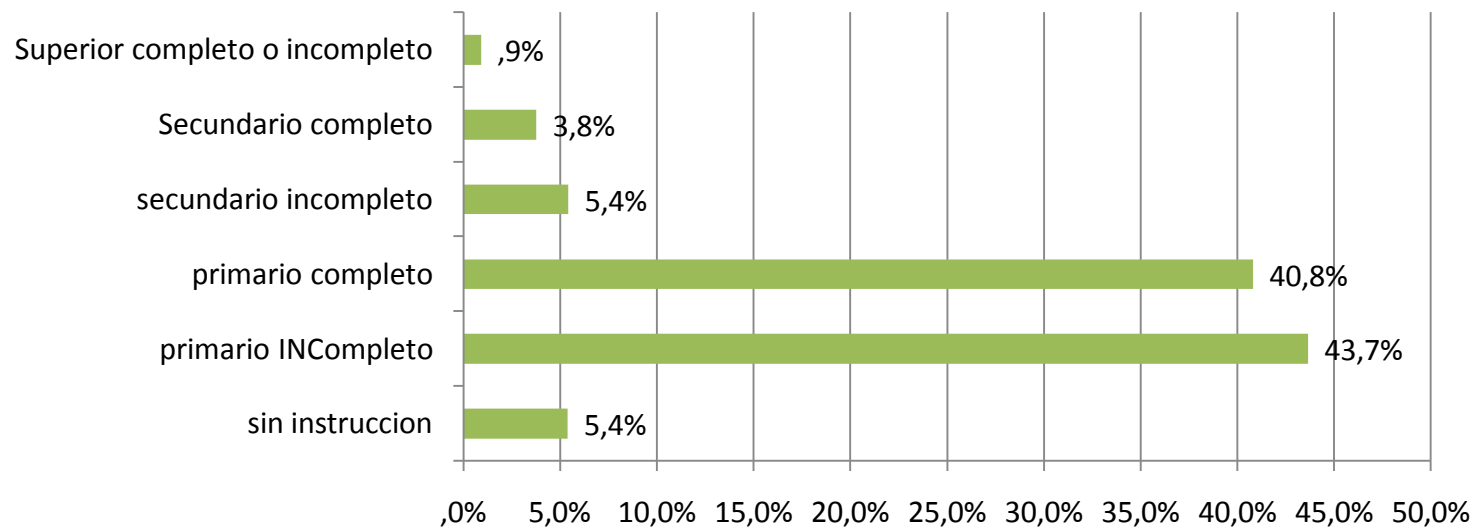

Base: Total titulares



## Promedio de miembros del NAF

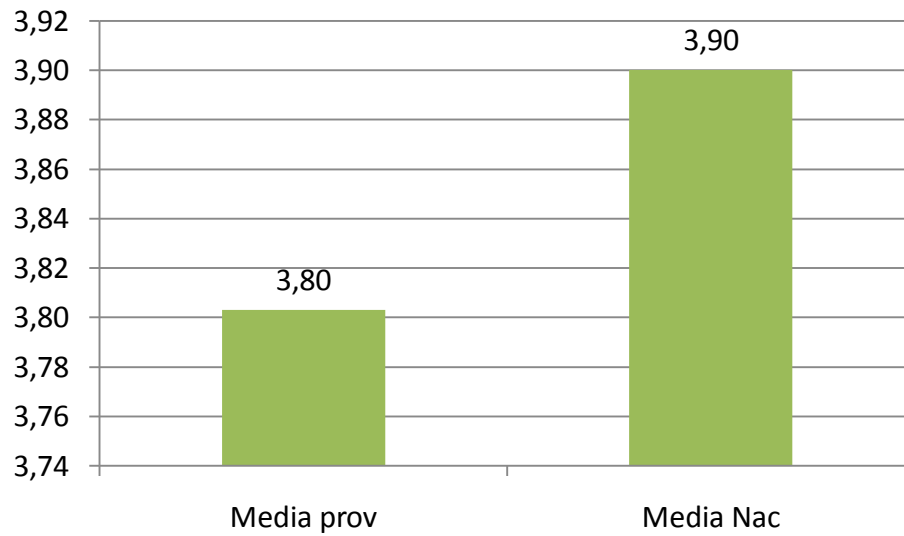

Base: Total NAFs

## Condición de hacinamiento del hogar

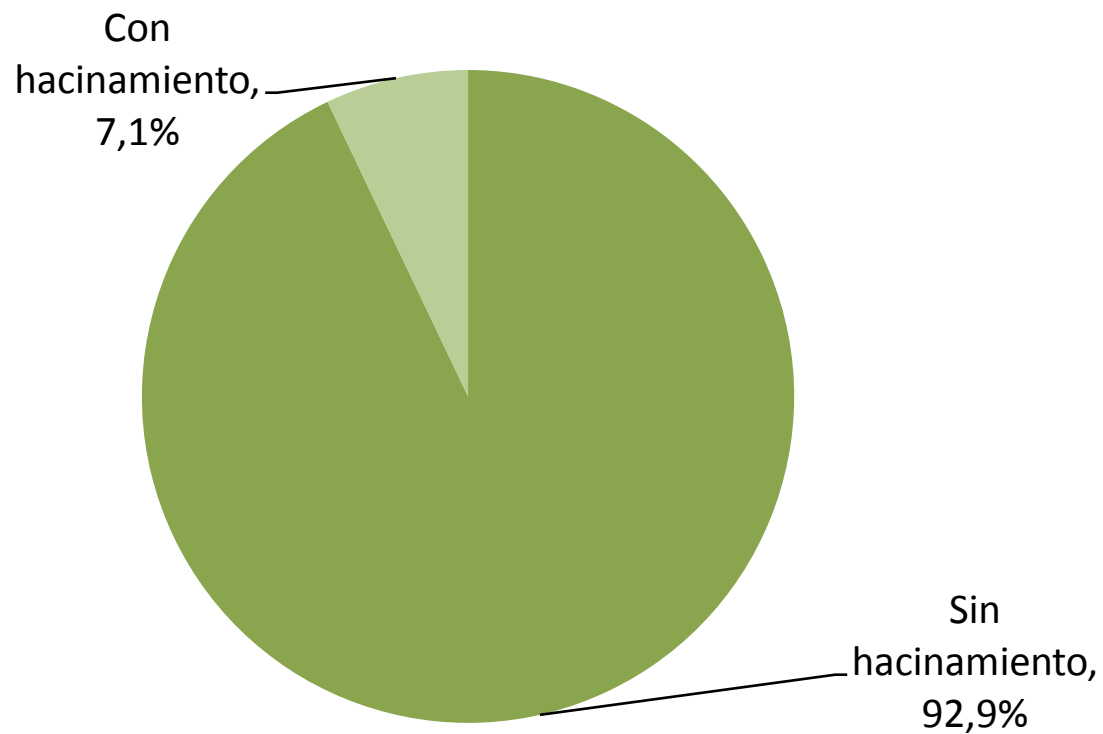

Base: Total NAFs

## Disponibilidad de luz, agua corriente y desagüe/red cloacal

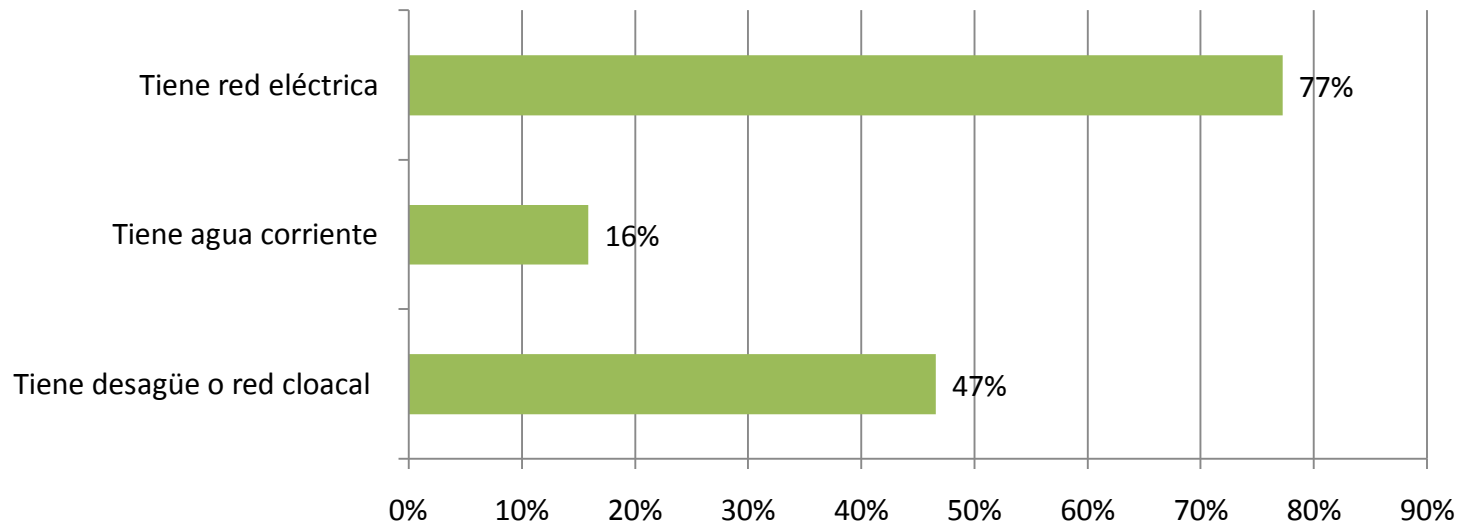

Base: Total NAFs

## Instalaciones de baño y cocina

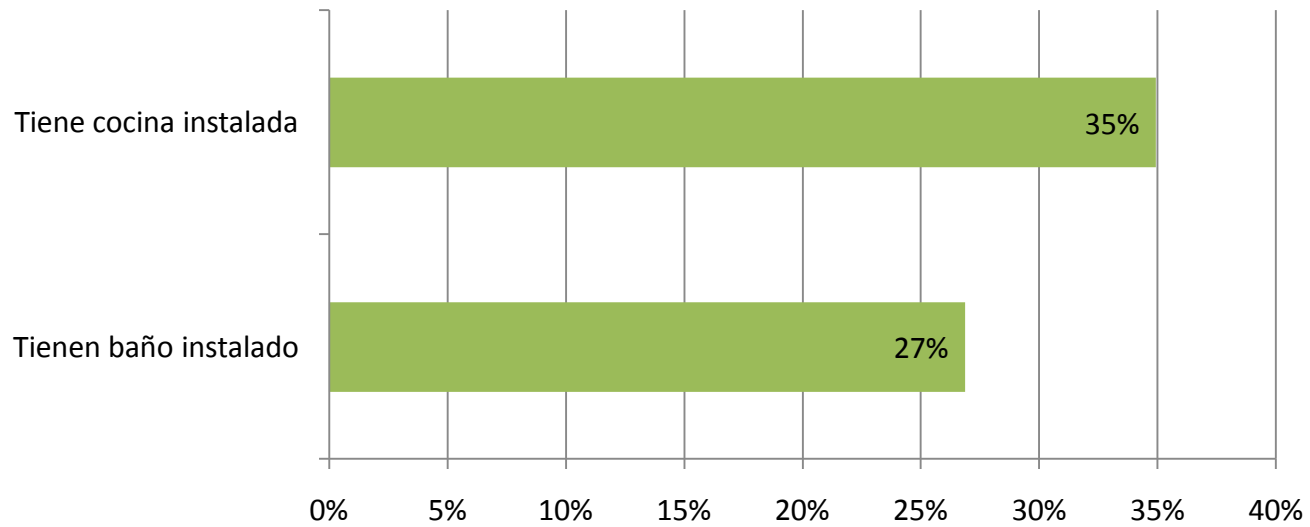

Base: Total NAFs

## Jóvenes de 15 a 24 años con déficit educativo\*

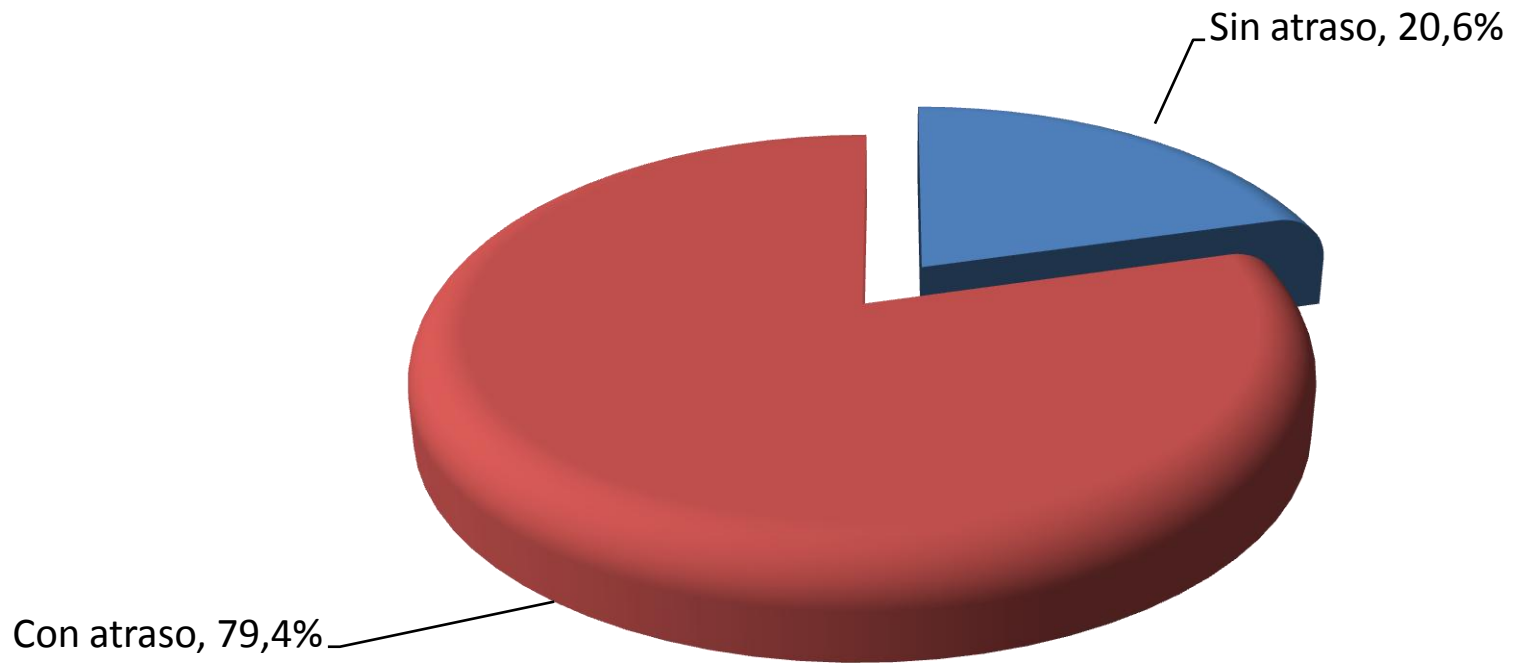

\* Se considera atraso en el logro educativo según máximo nivel alcanzado en educación formal.: jóvenes de 15 a 18 que no comenzaron el secundario y mayores de 18 que no terminaron el secundario.

## Indicadores de exclusión escolar

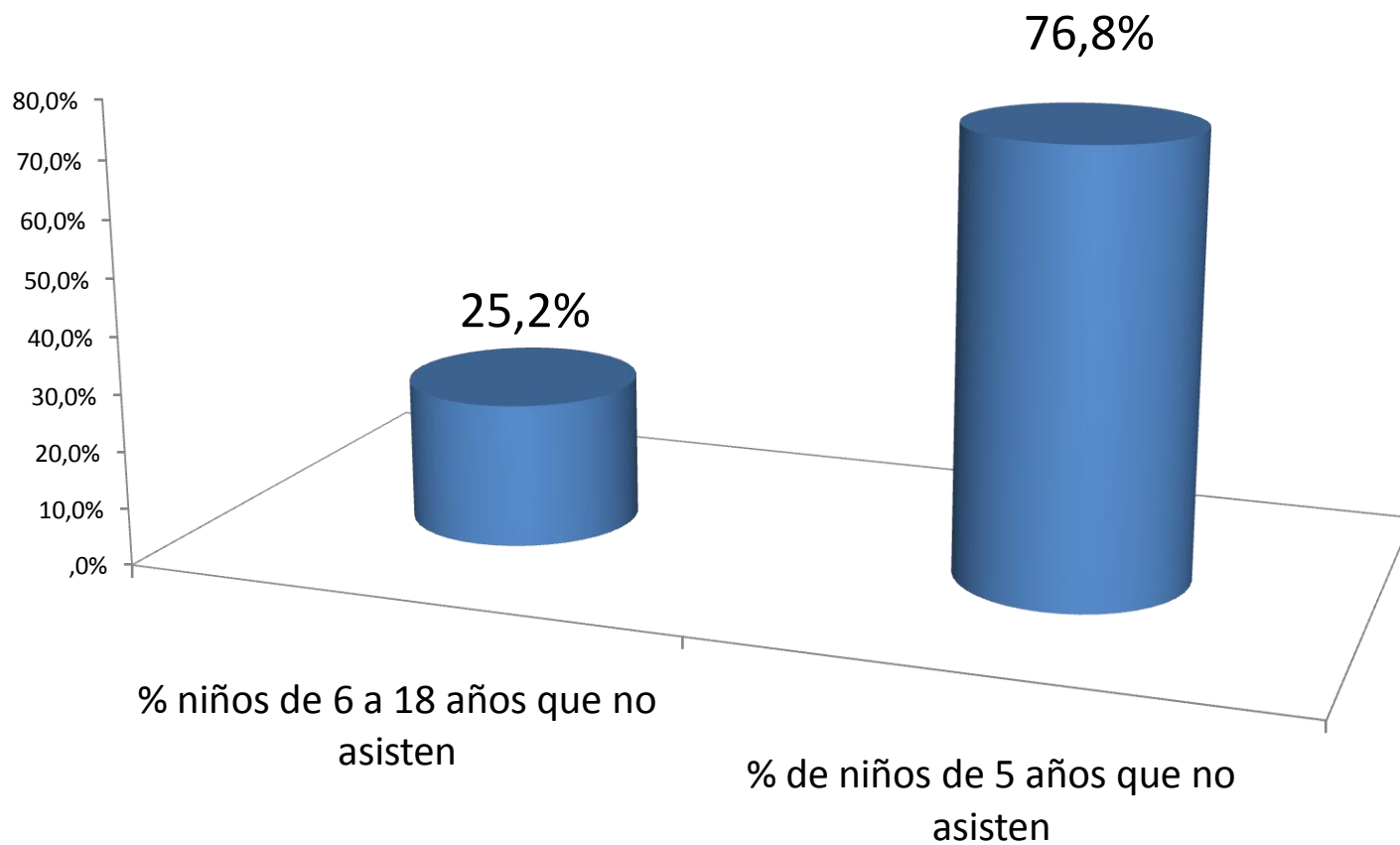

## RECURSOS DEL NAF

## Cantidad de trabajadores familiares

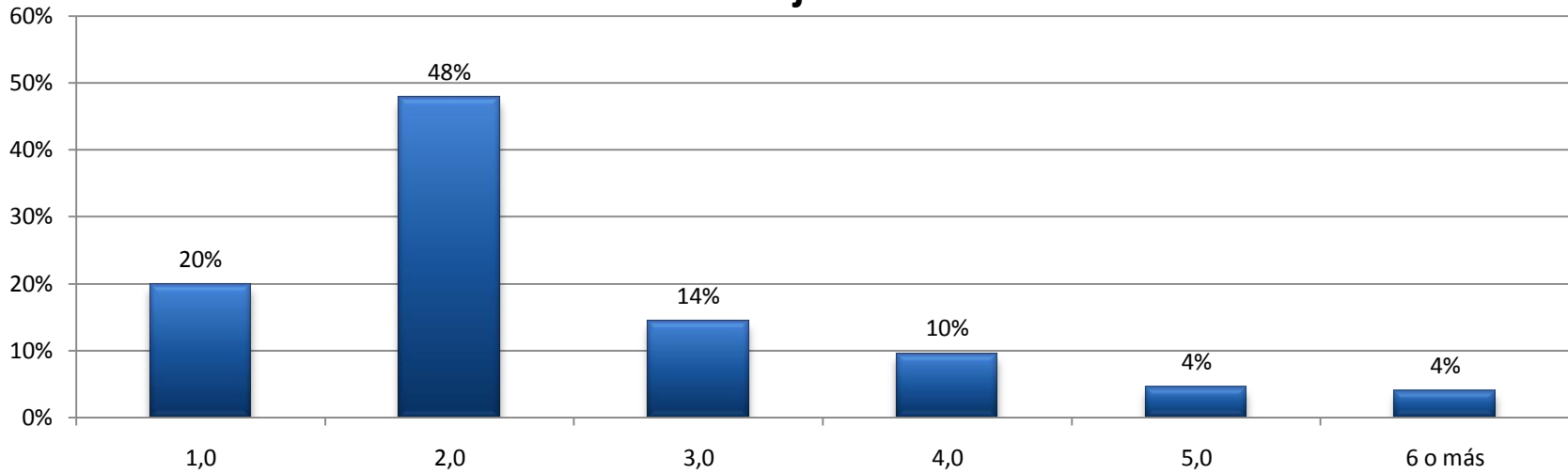

## Contratación de trabajadores permanentes

Contrata, 3%

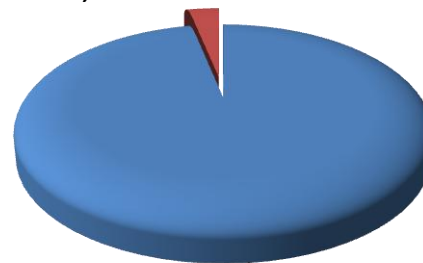

No contrata, 97%

Base: Total NAFs



## Situación frente a la tierra. Forma principal de tenencia de los NAF\*.

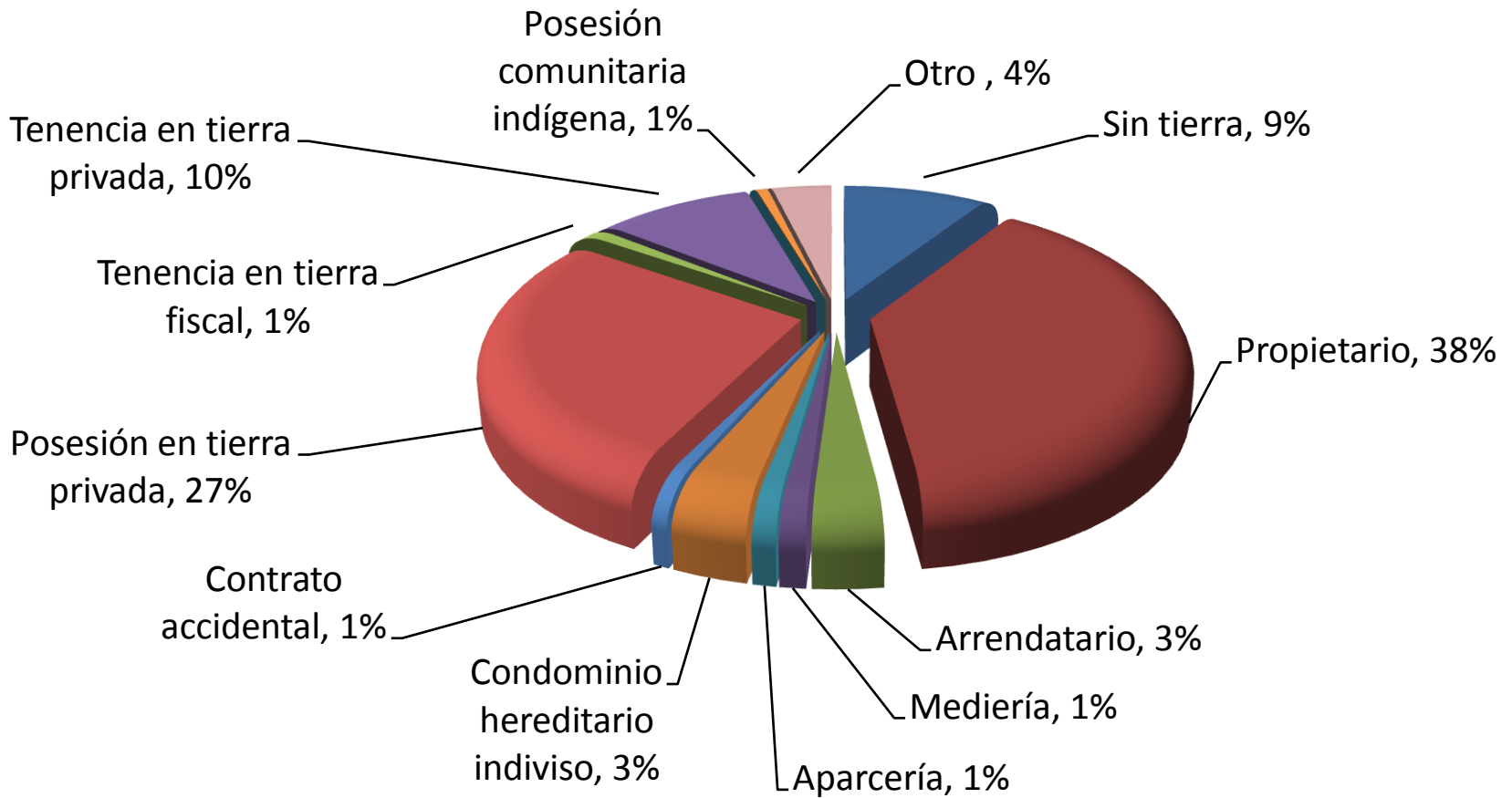

\* Se considera principal forma de tenencia aquella que ocupa la superficie mayor

Base: Total NAFs

## Superficie del NAF. Mediana de las hectáreas totales y hectáreas trabajadas\*

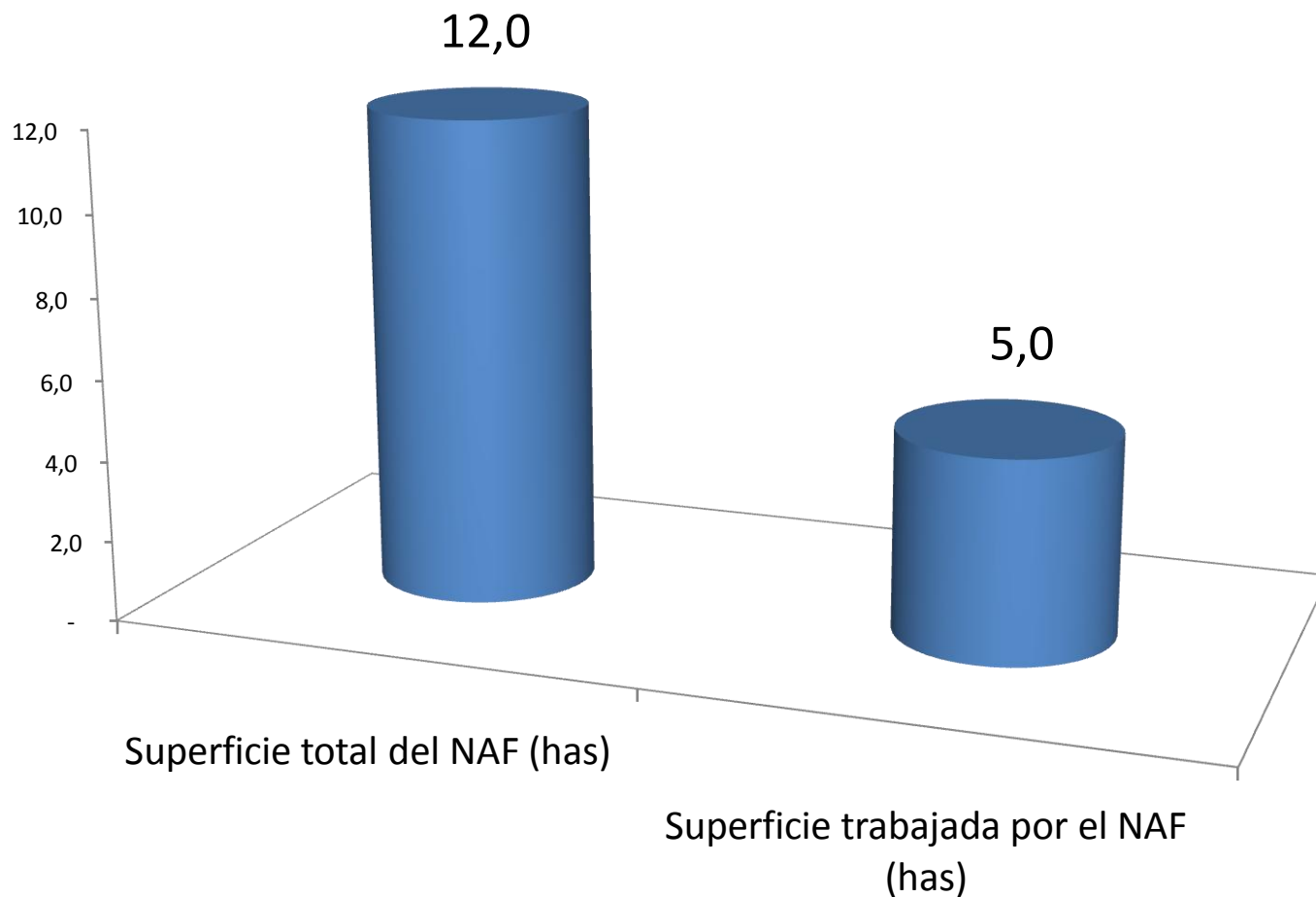

\*bASE: Nafs registrados con límites definidos (incluye a quienes se dedican a cualquier actividad de la agricultura familiar)

# PERFIL PRODUCTIVO

## Actividades prediales realizadas por los NAF \*

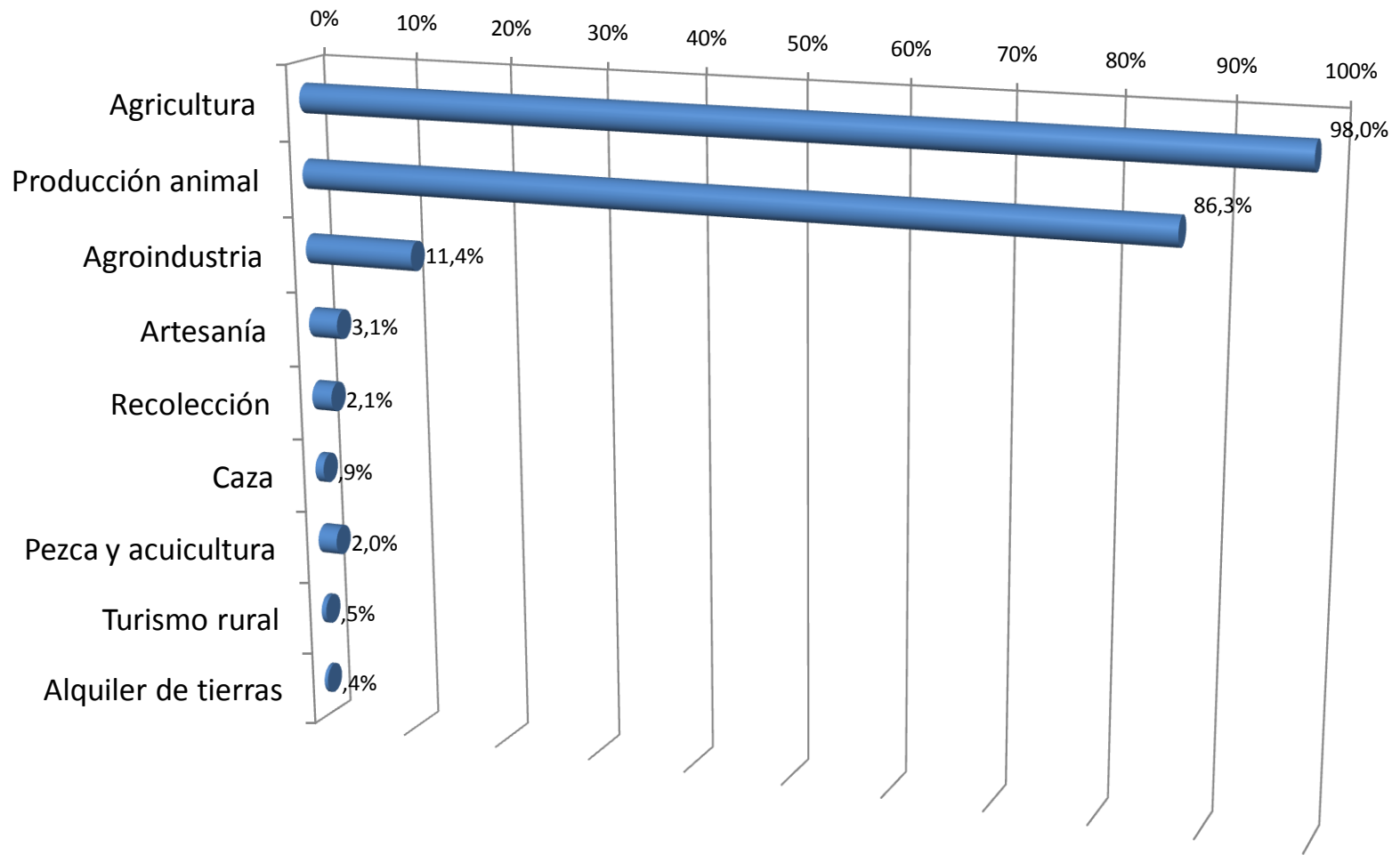

\* Porcentaje de NAF que realiza cada tipo de actividad. Respuestas múltiples.

## Realización de producción animal\*

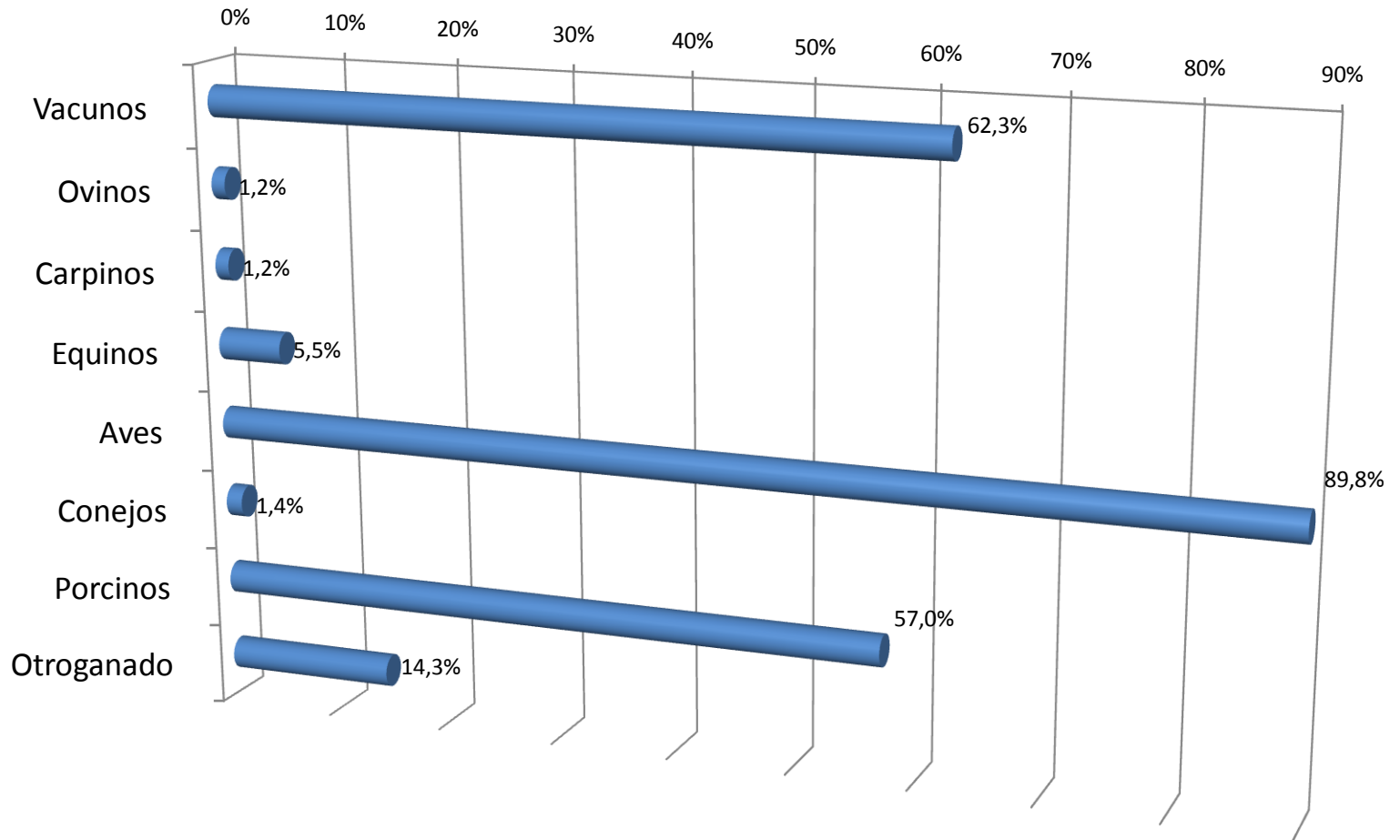

\* Porcentaje de NAF que realiza cada tipo de actividad. Respuestas múltiples.

## Realización de producción vegetal\*

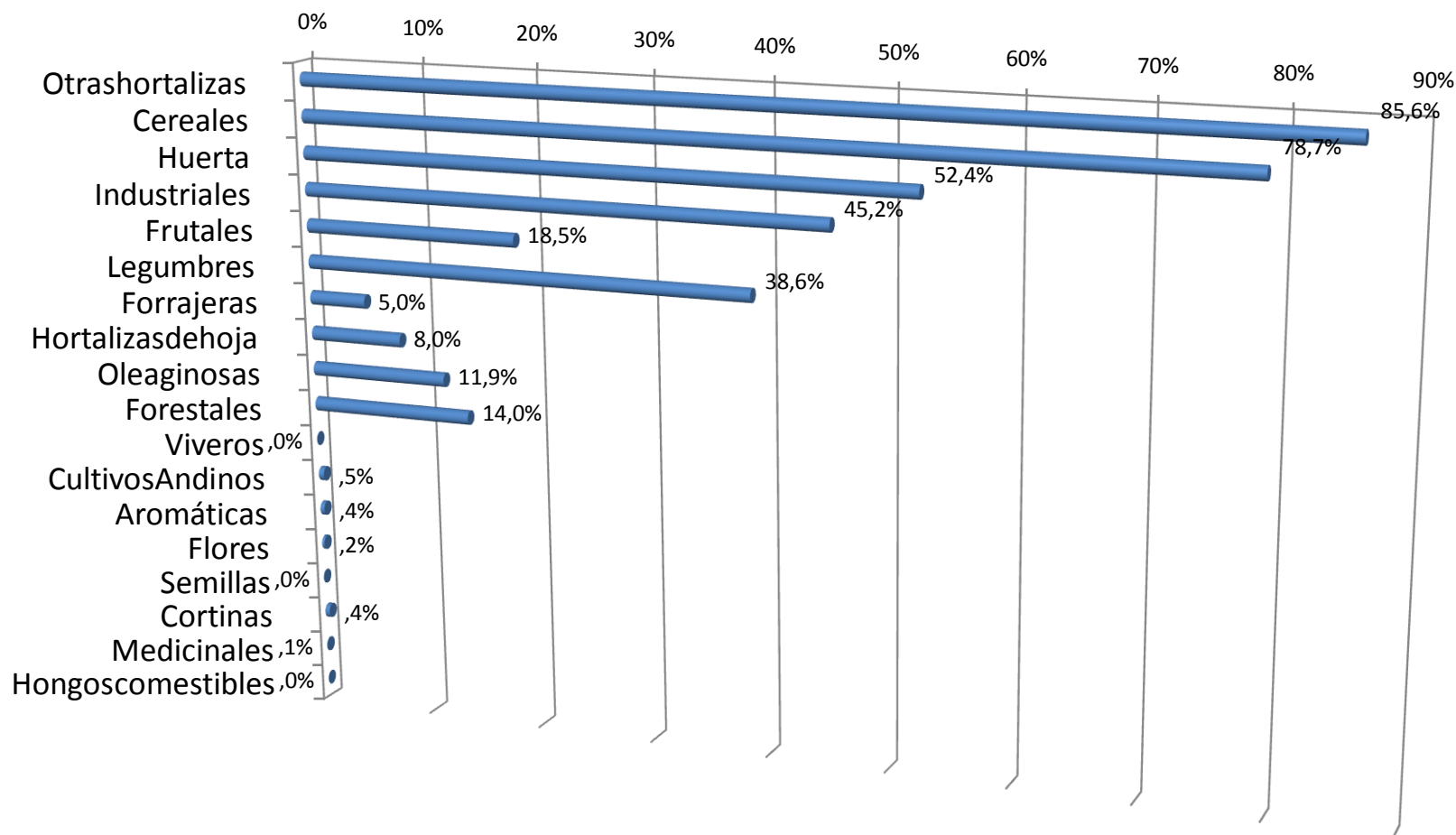

\* Porcentaje de NAF que realiza cada tipo de actividad. Respuestas múltiples.

# Producción Animal Región NEA

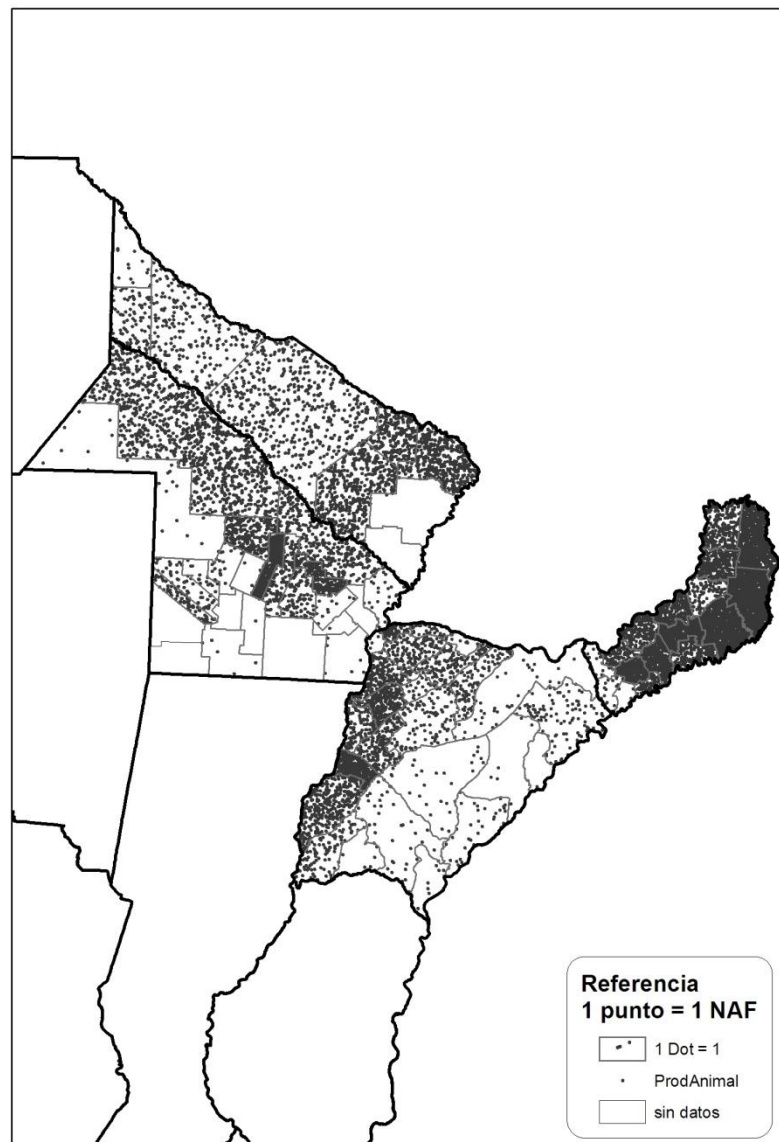

# Producción Vegetal Región NEA

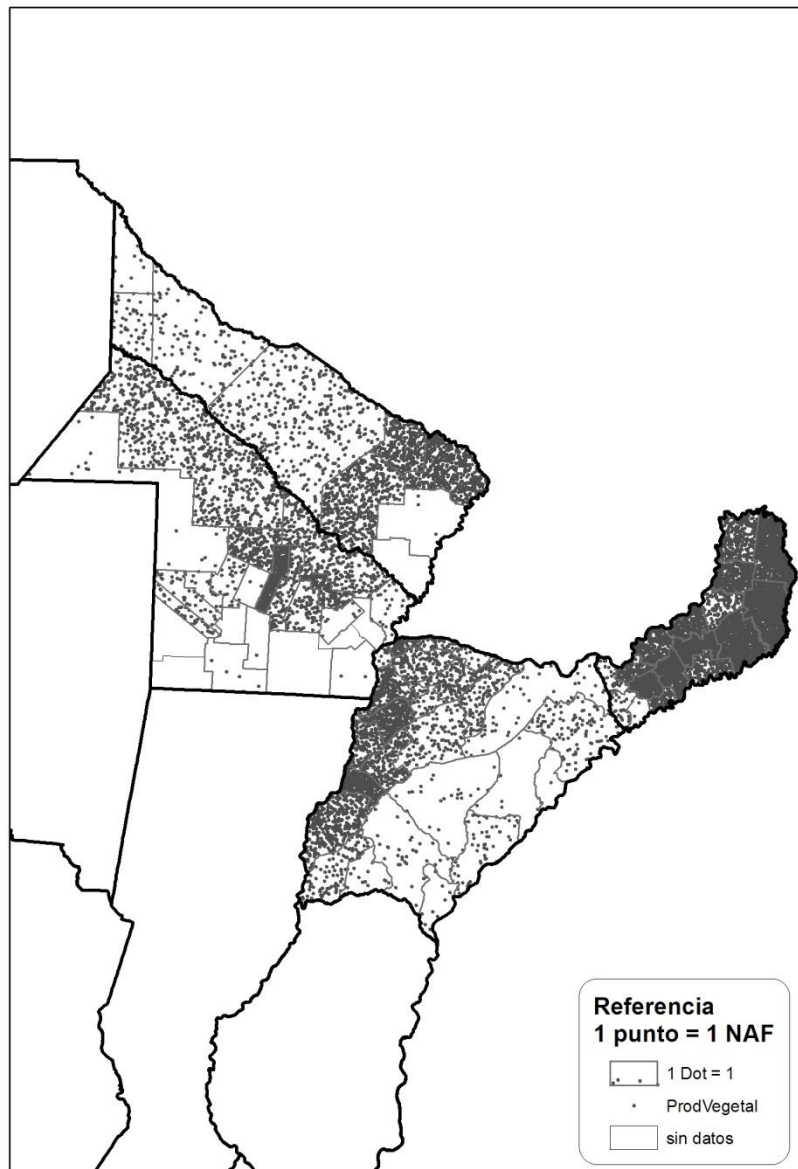



# Agroindustria Región NEA

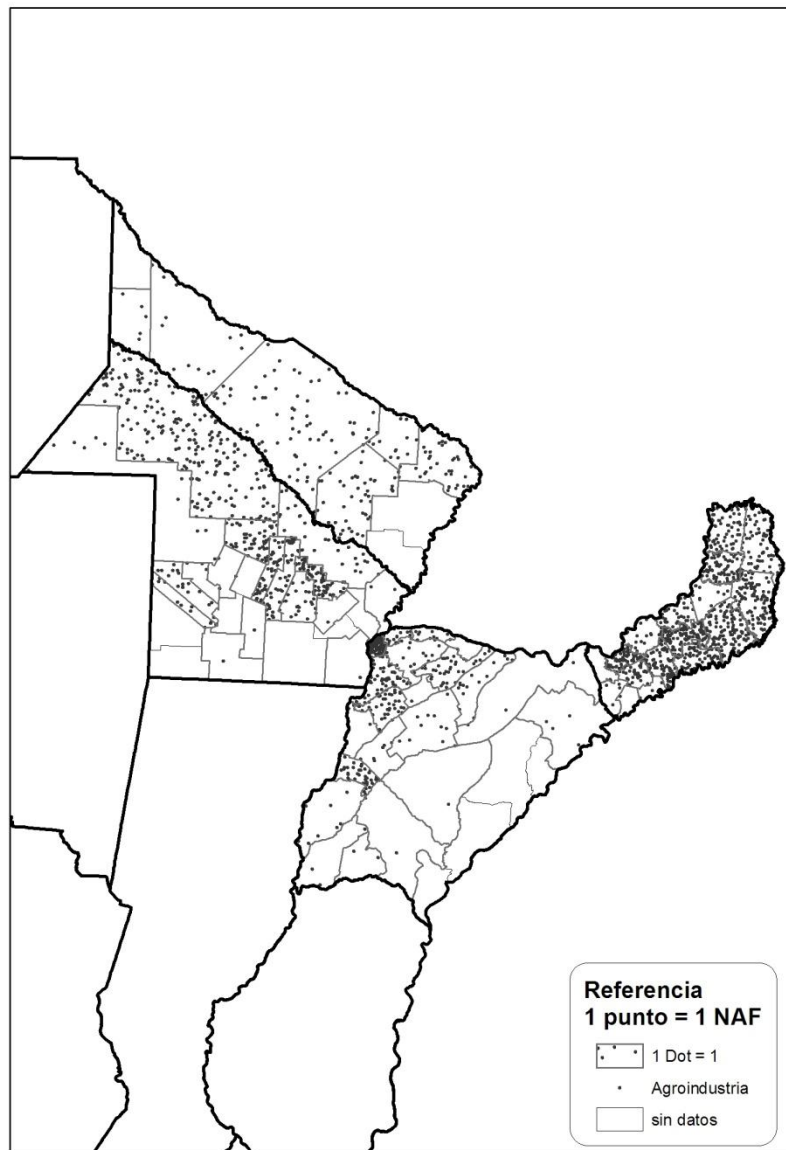

# Artesanías Región NEA

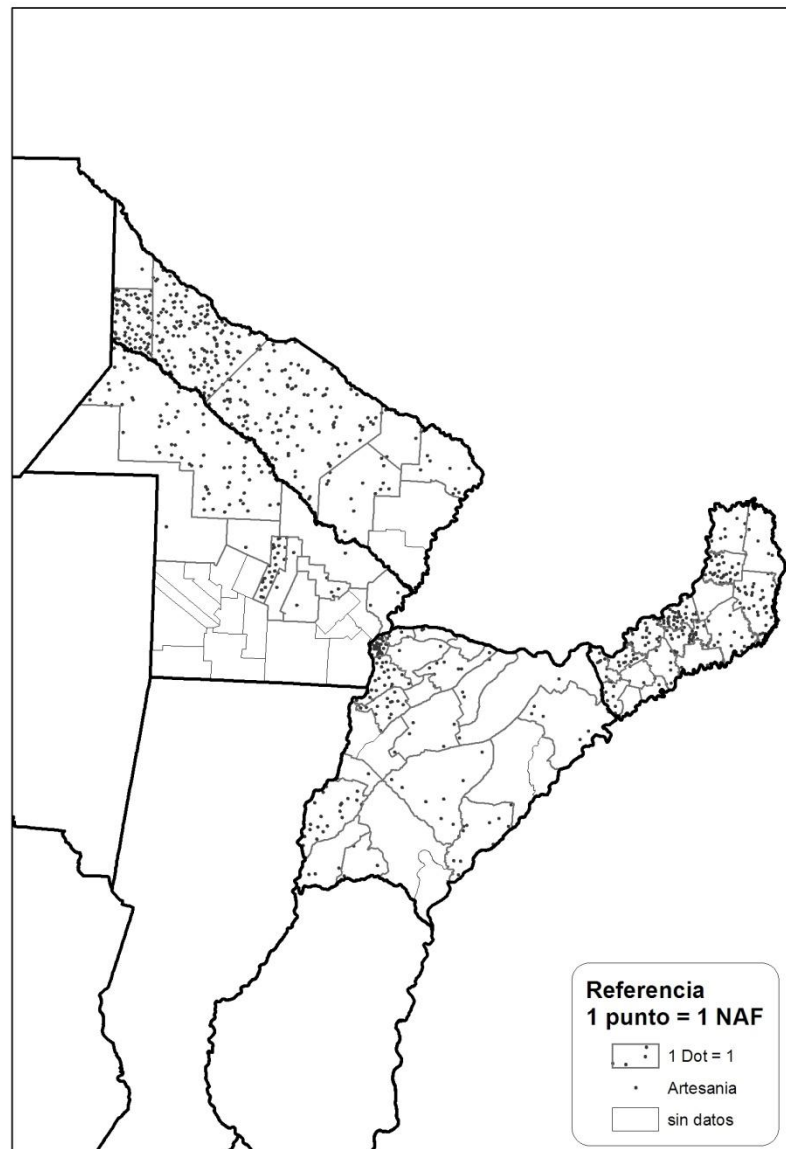

## Pesca Región NEA

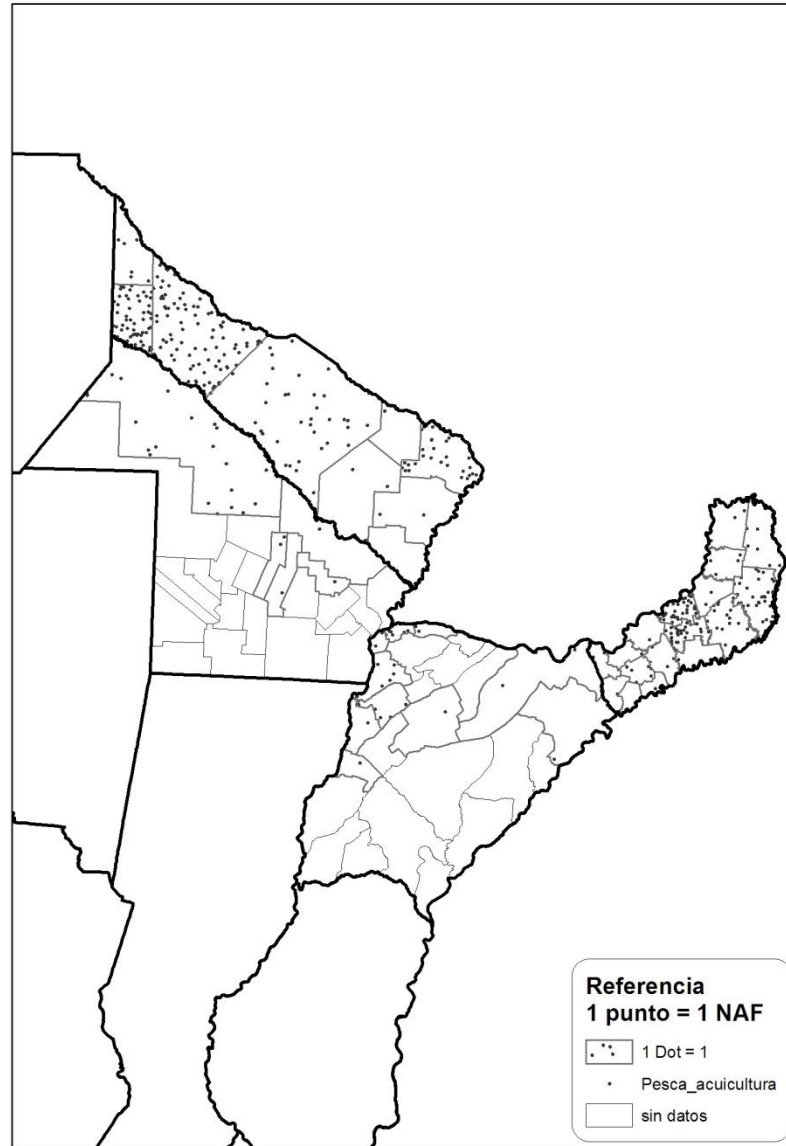

# INGRESOS



## Rangos de ingresos brutos anuales totales (en \$) del NAF

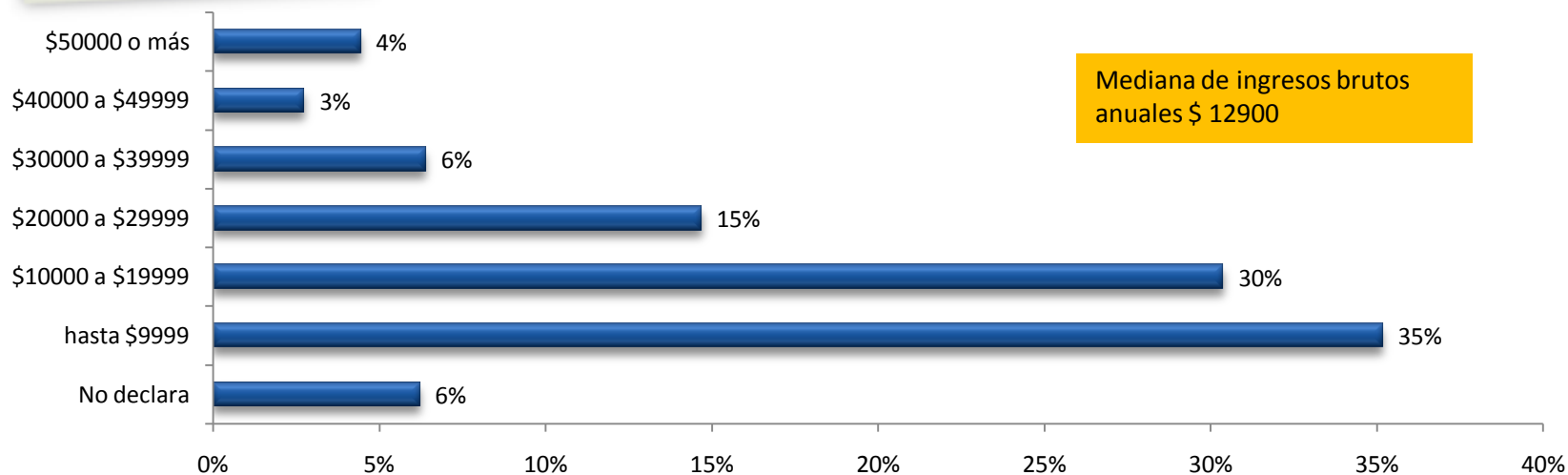

## Participación del ingreso extrapredial en el ingreso total

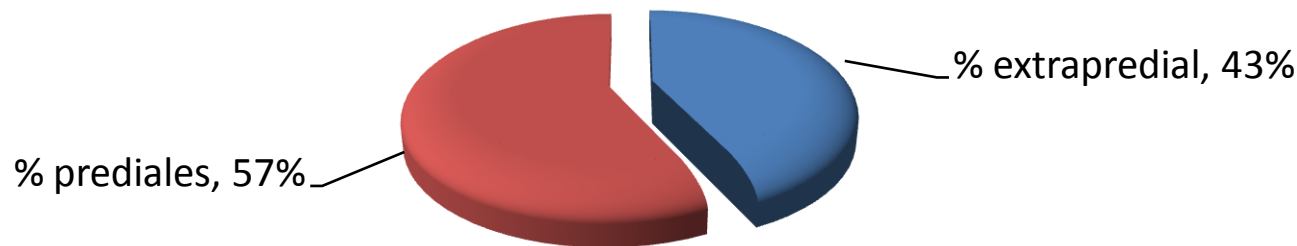

Base: Total NAFs

## Porcentaje de NAFs que reciben ingresos extraprediales

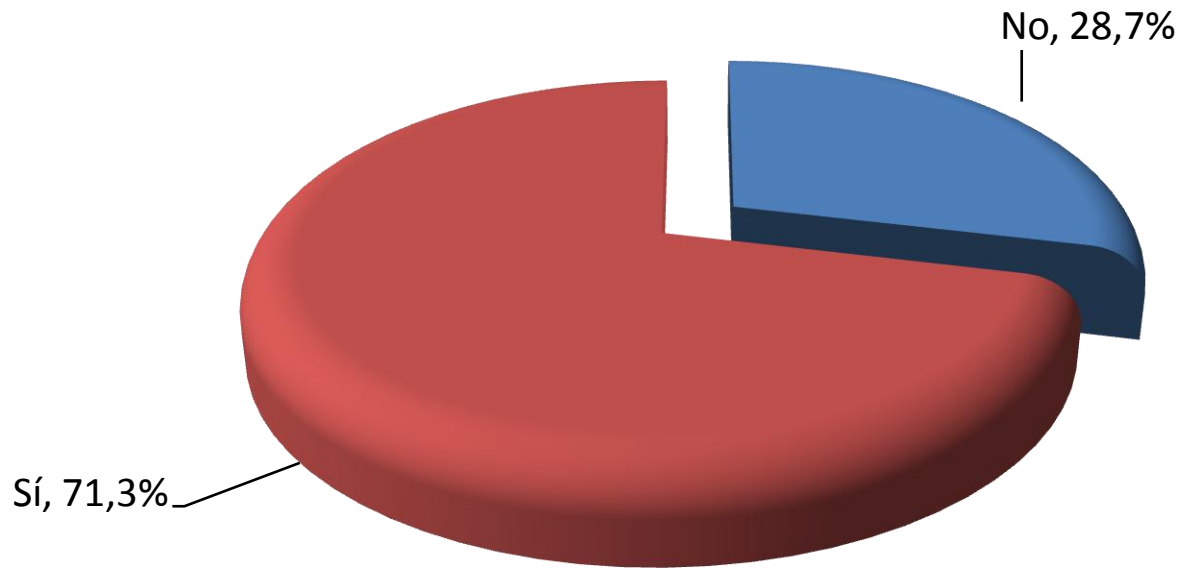

Base: Total NAFs

## Composición del ingreso anual extrapredial

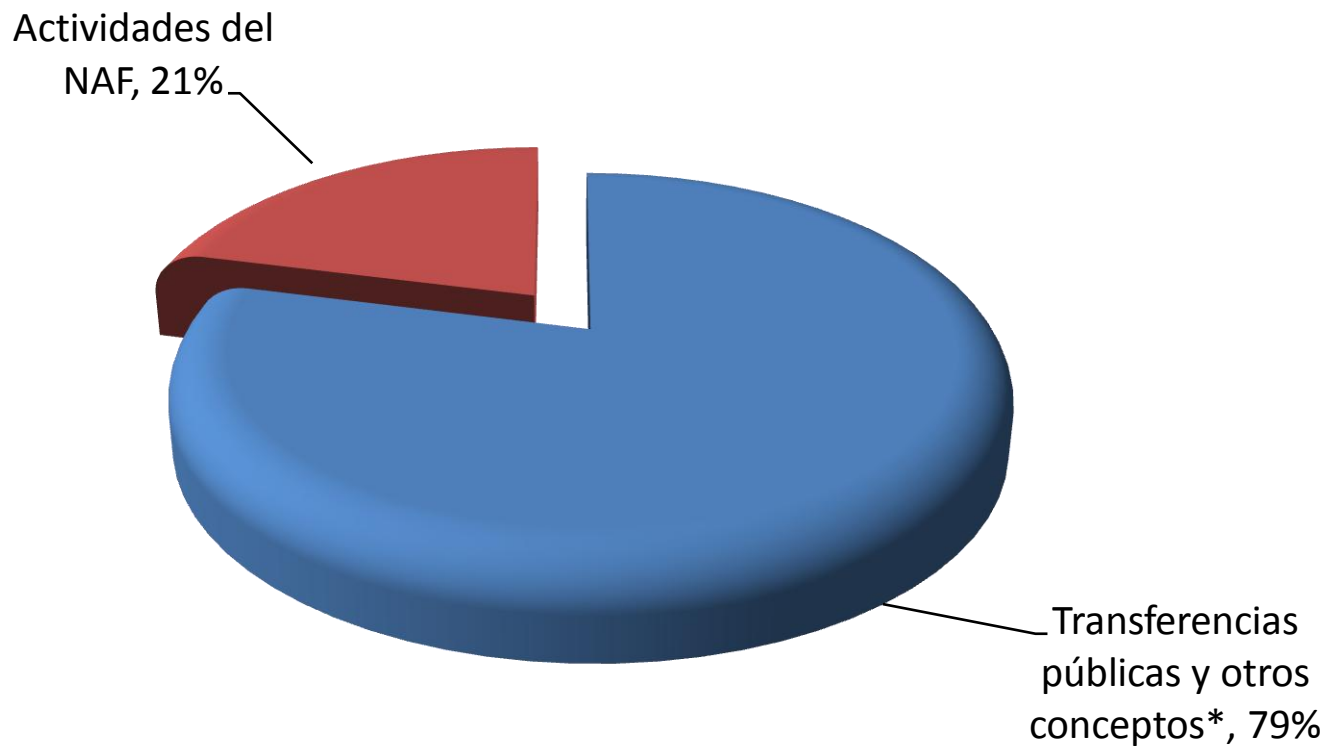

\* Pensiones, jubilaciones, planes de asistencia de empleo, seguro de desempleo, asignación universal por hijo, u otros.  
Base: NAFs que tienen ingresos extraprediales (se excluyen a quienes declaran cero ingreso)